

Bufferbekken te Oostelijke Schelderijweg 5, Rilland (Bij Kreekraksluizen)

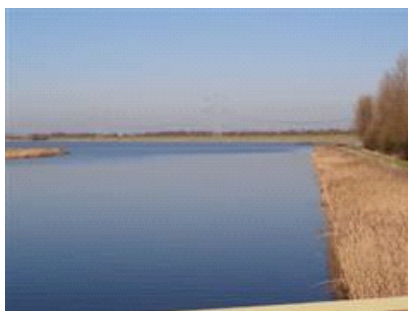

Algemene beschrijving

Coördinaten: 51.44122662534386, 4.238088226318397
Grootte: 50 ha
Max. diepte: 10 meter
Gem. breedte: 5 meter
Watertype: plas
Opgenomen in: Alleen in verenigingslijst van viswateren
Naam HSV/HSF: HSV het Spanjoeltje
Plaats HSV/HSF: Hoogerheide



Visrecht

Verhuurder visrecht:
Visrecht hengelsportvereniging:

Rijkswaterstaat
volledig visrecht gehuurd van eigenaar

Huidige ecologie & milieu

Waterplantenbedekking zomer:

| | |
|----------------------------|-------------|
| Totaal waterplanten | 20 % |
| Bovenwaterplanten: | 0 % |
| Drijfbladplanten: | 0 % |
| Onderwaterplanten: | 20 % |

Milieu overig:

| | |
|-----------------------|--------------|
| Doorzicht: | 100 – 150 cm |
| Bodemsoort: | Klei |
| Bagger: | |
| Vismigratie mogelijk: | |

Meest gevangen vissoorten:



Nee snoekbaars

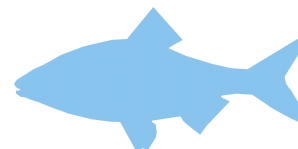

forel



karper

Viswatertype: Diep water viswatertype

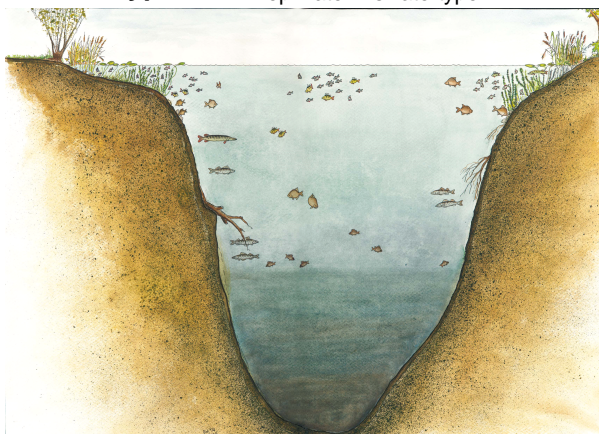

Sportvisserij



Meest gewaardeerd door de sportvisser
veel verschillende vissoorten
forellenwater (2x per jaar uitzet) tot 2023

Belangrijkste knelpunten sportvisserij:
water slecht bereikbaar
aalscholvervaat

Gewenste maatregelen sportvisserij:

| | |
|---|--|
| Sportvisserij | |
| Omschrijving wedstrijdtraject(en) | n.v.t. |
| Bijzondere regels | Zie lijst van viswateren. |
| Aanwezige voorzieningen | |
| | |
| Aantal vissers per dag gedurende zomerperiode | werkdag: 2 weekend: 5 topdag: 10 |

| | | | | |
|--|----------------|---|---|--|
| Visserijbeheer | | | | |
| Vissterfte: (laatste 5 jaar) | <i>Jaartal</i> | <i>Vissoort(en)</i> | <i>Aantal/kg</i> | <i>Omschrijving</i> |
| | 2019 | karper | 6 stuks | 6 dode spiegelkarpers |
| | 2019 | karper | 5 stuks | schubkarpers |
| | 2021 | roofvis | 8 stuks | het betreft hier grote snoekbaarzen. Oorzaak paai ? |
| | 2021 | roofvis | 2 stuks | meerval |
| | 2021 | karper | 1 stuks | edelschub karper |
| Visuitzettingen: (laatste 5 jaar) | <i>Jaartal</i> | <i>Vissoort</i> | <i>Omschrijving (Aantal/kg)</i> | |
| | 2019 | karper | spiegelkarpers 50 stuks | |
| | 2019 | overig | 350 kg regenboogforel maart | |
| | 2019 | overig | Forellen 350 kg november | |
| | 2020 | overig | maart / oktober 300kg regenboogforellen | |
| | 2020 | karper | edelschub karper 50 stuks | |
| | 2021 | regenboog forel | april regenboogforel 300kg | |
| | 2021 | regenboog forel | oktober 300kg | |
| | 2023 | karper | spiegelkarpers 23 stuks | |
| 2023 | karper | spiegelkarpers/schubkarper 50 totaal | | |
| Visonttrekking: | Nee | | | |
| Is er een visserijkundig onderzoek uitgevoerd? | Ja | Er is in 1995 een onderzoek uitgevoerd dat is opgenomen in het Visplan voor het Bufferbekken (VBC Volkerak/Zoommeer) In oktober 2018 heeft er afvissing plaatsgevonden. De uitslag van dit onderzoek geeft volgens ons geen juist beeld van wat er daadwerkelijk aan vis (soorten) zit. | | |
| Overige/bijzonderheden | geen | | | |

| | | |
|--|--|---|
| Wensen/actieplan komende 5 jaar | | |
| Wensen | Verbeteren toegankelijkheid water Uitzet karper, Spiegelkarper jaarlijks uitzet forellen.(voor en najaar) gestopt in 2022. Uitstroom van vis beperken. | |
| Actieplan: (laatste 5 jaar) | <i>Jaartal</i> | <i>Omschrijving</i> |
| | 2023 | Visplan geschreven door N.Houben (Sportvisserij Nederland, fed.ZWN) |
| | 2024 | geen |
| | 2025 | geen |
| | 2026 | geen |
| | 2027 | geen |
| Overige bijzonderheden | Per 1 januari 2018 is het gebruik van powerbait of vergelijkbare soorten verboden. Tevens meeneemverbod van vis. Vergunningsvoorwaarden aangepast zodat vissen zo min mogelijk schade oplopen bij vangst. Hierdoor wordt overlevingskans vergroot. 2021. Er bestaan plannen om een drijvend zonnepark aan te leggen. Er vinden gesprekken plaats tussen belanghebbende en gemeente Reimerswaal. 2022. Overleg met RWS . Nog geen zicht op planning. Voor er wordt gestart met aanleg zonnepark zullen er ook nog baggerwerkzaamheden plaatsvinden. | |

| Soort | Lengte (cm) | Aantal | Totaal |
|--------------------------|-------------|--------|--------|
| Baars | 8 | 19 | 4507 |
| | 9 | 1683 | |
| | 10 | 2383 | |
| | 11 | 360 | |
| | 12 | 40 | |
| | 13 | 3 | |
| | 17 | 1 | |
| | 18 | 1 | |
| | 19 | 1 | |
| | 20 | 2 | |
| | 21 | 4 | |
| | 22 | 3 | |
| | 23 | 3 | |
| | 25 | 2 | |
| | 26 | 1 | |
| | 47 | 1 | |
| | Blankvoorn | 9 | |
| 10 | | 294 | |
| 11 | | 564 | |
| 12 | | 114 | |
| 13 | | 3 | |
| 15 | | 2 | |
| 16 | | 2 | |
| 17 | | 2 | |
| 18 | | 2 | |
| 19 | | 5 | |
| 20 | | 2 | |
| 22 | | 1 | |
| 23 | | 2 | |
| 24 | | 1 | |
| 25 | 3 | | |
| 26 | 2 | | |
| 27 | 1 | | |
| 28 | 1 | | |
| Brasem | 11 | 1 | 3 |
| | 12 | 1 | |
| | 21 | 1 | |
| Driedoornige stekelbaars | 4 | 1 | 1 |
| Karper | 22 | 1 | 1 |
| Paling | 14 | 1 | 4 |
| | 16 | 4 | |
| | 17 | 2 | |
| | 18 | 4 | |
| | 20 | 1 | |
| | 21 | 2 | |
| | 22 | 2 | |
| | 23 | 2 | |
| | 24 | 4 | |

| Soort | Totaal | Aandeel |
|--------------------------|--------|---------|
| Baars | 4507 | 74,3% |
| Blankvoorn | 1055 | 17,4% |
| Brasem | 3 | 0,0% |
| Driedoornige stekelbaars | 1 | 0,0% |
| Karper | 1 | 0,0% |
| Paling | 147 | 2,4% |
| Snoek | 2 | 0,0% |
| Snoekbaars | 164 | 2,7% |
| Winde | 3 | 0,0% |
| Zwartbekgrondel | 182 | 3,0% |
| | 6065 | |

**Visstand bufferbekken Kreekrakslu
aandeel in vangst per soort**

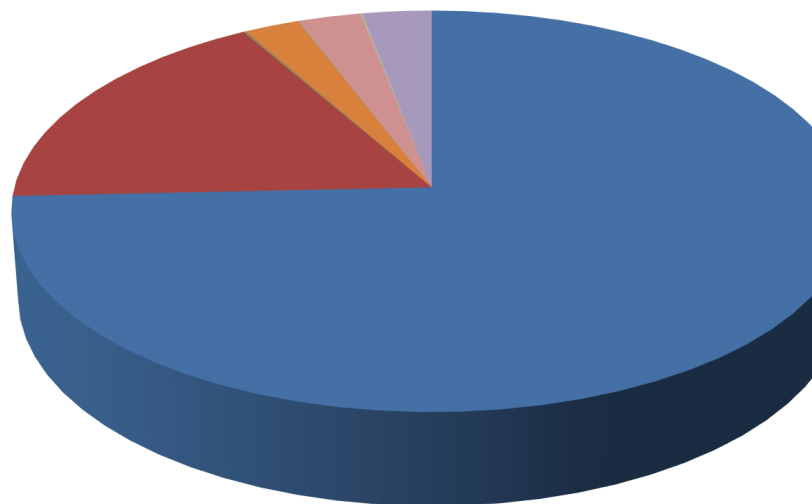

| Soort | Lengte (cm) | Aantal | Totaal |
|--------------|------------------------|---------------|---------------|
| | 25 | 3 | |
| | 26 | 3 | |
| | 27 | 4 | |
| | 29 | 3 | |
| | 30 | 2 | |
| | 31 | 1 | |
| | 32 | 5 | |
| | 33 | 5 | |
| | 34 | 4 | |
| | 35 | 3 | |
| | 36 | 6 | |
| | 37 | 3 | |
| | 38 | 6 | |
| | 39 | 5 | |
| | 40 | 7 | |
| | 41 | 3 | |
| | 42 | 4 | |
| | 43 | 3 | |
| | 44 | 3 | |
| | 45 | 4 | |
| | 46 | 5 | |
| | 47 | 9 | |
| | 48 | 3 | |
| | 50 | 4 | |
| | 51 | 3 | |
| | 52 | 3 | |
| | 53 | 3 | |
| | 54 | 1 | |
| | 56 | 4 | |
| | 57 | 1 | |
| | 59 | 1 | |
| | 60 | 1 | |
| | 61 | 3 | |
| | 62 | 2 | |
| | 63 | 1 | |
| | 64 | 1 | |
| | 65 | 1 | |
| | 66 | 1 | |
| | 68 | 1 | |
| | | | 147 |
| Snoek | 36 | 1 | |
| | 38 | 1 | |
| | | | 2 |
| Snoekbaars | 11 | 1 | |
| | 12 | 3 | |
| | 13 | 36 | |
| | 14 | 58 | |
| | 15 | 34 | |
| | 16 | 10 | |
| | 17 | 7 | |
| | 18 | 5 | |
| | 19 | 2 | |
| | 20 | 3 | |

| Soort | Totaal | Aandeel |
|--------------|---------------|----------------|
|--------------|---------------|----------------|

| Soort | Lengte (cm) | Aantal | Totaal |
|-----------------|------------------------|---------------|---------------|
| | 21 | 2 | |
| | 22 | 1 | |
| | 33 | 1 | |
| | 45 | 1 | |
| Winde | 15 | 2 | 164 |
| | 16 | 1 | |
| | | | 3 |
| Zwartbekgrondel | 4 | 5 | |
| | 5 | 10 | |
| | 6 | 21 | |
| | 7 | 33 | |
| | 8 | 34 | |
| | 9 | 35 | |
| | 10 | 15 | |
| | 11 | 18 | |
| | 12 | 9 | |
| | 13 | 2 | |
| | | | 182 |

| Soort | Totaal | Aandeel |
|--------------|---------------|----------------|
|--------------|---------------|----------------|